SOUHLAS MAJITELŮ POZEMKŮ SE STAVBOU:

Datum, podpis:

Smutný Lukáš Mgr., Bratří Štefanů 92/25, Slezské Předměstí, 50003 Hradec Králové
jako majitel pozemku parc. č. st. 73 souhlasím se stavbou na tomto pozemku. .....

Křivánek Zdeněk, Bratří Štefanů 93/23, Slezské Předměstí, 50003 Hradec Králové
jako spolumajitel pozemku parc. č. st. 74/1 souhlasím se stavbou na tomto pozemku. .....

Votruba Jiří, U hřiště 1418, 25263 Roztoky
jako spolumajitel pozemku parc. č. st. 74/1 souhlasím se stavbou na tomto pozemku. .....

Votrubová Helena, U hřiště 1418, 25263 Roztoky
jako spolumajitel pozemku parc. č. st. 74/1 souhlasím se stavbou na tomto pozemku. .....

Votrubová Markéta, U hřiště 1381, 25263 Roztoky
jako spolumajitel pozemku parc. č. st. 74/1 souhlasím se stavbou na tomto pozemku. .....

Legenda inž. sítí:

- plynovod NTL (dle správců – GasNet s.r.o.)
- plynovod STL (dle správců – GasNet s.r.o.)
- spoj. kabely (dle správců – Česká telekomunikační infrastruktura a.s.)
- nadzemní sítě metalické (dle správců – Česká telekomunikační infrastruktura a.s.)
- Trasa nn nadz – el. vedení nadzemní NN (dle správců – ČEZ Distribuce a.s.)
- Trasa nn podz – el. vedení podzemní NN (dle správců – ČEZ Distribuce a.s.)
- Trasa vn podz – el. vedení podzemní VN (dle správců – ČEZ Distribuce a.s.)
- vodovod (dle správců – Vodovody a kanalizace Hradec Králové a.s.)
- splaškovó kanalizace (dle správců – Vodovody a kanalizace Hradec Králové a.s.)
- dešťová kanalizace (dle správců – Vodovody a kanalizace Hradec Králové a.s.)
- VO veřejné osvětlení (dle správců – Technické služby Hradec Králové)

Zákres hranic katastru nemovitostí má pouze informativní charakter, pro přesný průběh hranic je třeba provést měření v terénu za účasti vlastníků dotčených pozemků.

Náležitostmi a přesností odpovídá právním předpisům a podmínkám písemně dohodnutým s objednatelem

stav katastrální mapy aktuální ke dni 1.5.2025

Zaměřil	Zpracoval	Kontroloval	Autorizovaný zeměměřičský inženýr
Matěj Bret	Iveta Benešová	Pavel Vízek	Ing. Michal Pešek

Kat.území	Slezské Předměstí	Souř.systém	S-JTSK
Objednal	Dopravní projekce Stanislav Stejskal	Výšk.systém	Bpv

Zaměření mapového podkladu pro projekt – ul. Bratří Štefanů, Hradec Králové

GEODÉZIE Východní Čechy
Jiřího Purkyně 1174/53, 500 12 Hradec Králové
tel. +420 495 537 091, +420 603 103 456
e-mail: geodezie@geodezie-vc.cz, www.geodezie-vc.cz

Formát	A3
Datum	16.5.2025
Číslo zakázky	25–111
Měřítko	1:250
Č. ověření	173/2025

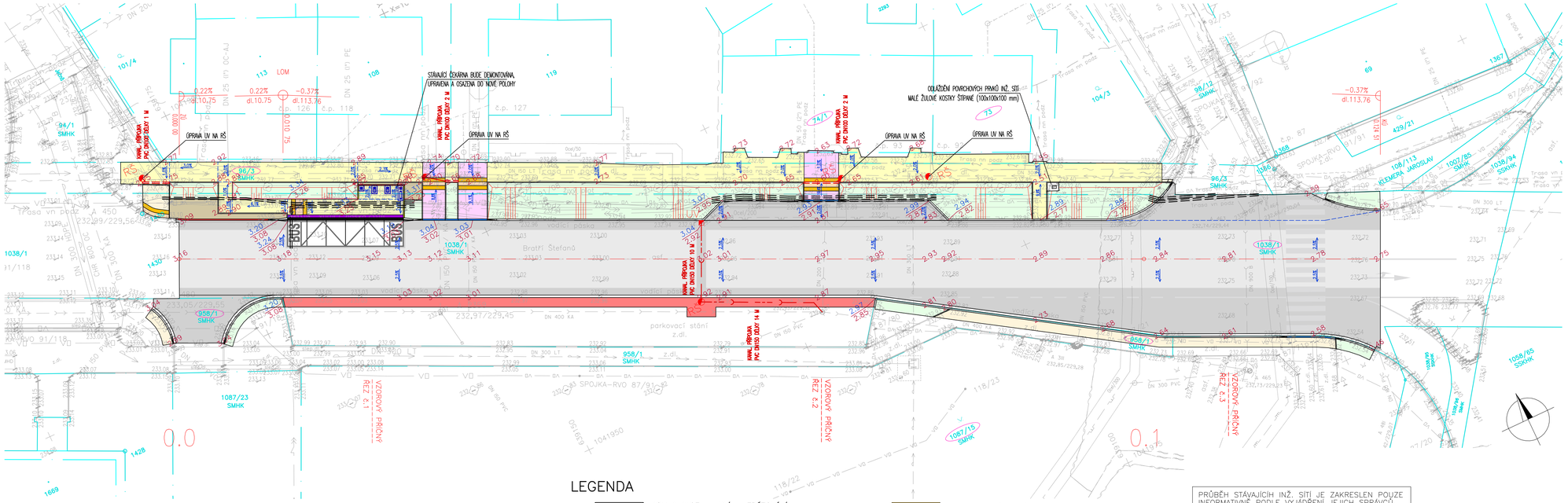

LEGENDA ODVODNĚNÍ

- LINIOVÝ ODVODŇOVACÍ ŽLAB – MONOLITICKÝ pro zatížení D400
- KANALIZAČNÍ PŘÍPOJKA PVC DN100/150
- UV ULIČNÍ VPUST
- RŠ REVIZNÍ ŠACHTA

LEGENDA OBRUBNÍKŮ

- SILNIČNÍ OBRUBNÍK BETONOVÝ (1000x250x150 mm) osazený 120 mm nad niveletou
- SILNIČNÍ OBRUBNÍK BETONOVÝ (1000x250x150 mm) zapuštěný
- SILNIČNÍ OBRUBNÍK BETONOVÝ – SNÍŽENÝ (1000x150x150 mm) osazený 20 mm nad niveletou
- CHODNÍKOVÝ OBRUBNÍK BETONOVÝ (1000x250x80 mm) zapuštěný
- VODÍCÍ PROUŽEK BETONOVÝ (500x250x80 mm) barva bílá
- BETONOVÁ PALISÁDA (120x180x800 mm) osazená 80 mm nad niveletu
- BETONOVÁ PALISÁDA (120x180x800 mm)
- 200.84 NOVÁ VÝŠKA
- 200.84 NOVÁ VÝŠKA OBRUBNÍKU

LEGENDA

- (A) KOMUNIKACE HLAVNÍ – FRÉZOVÁNÍ asfaltobeton
- (B) KOMUNIKACE VEDLEJŠÍ, KRAJE, MANIPULAČNÍ PLOCHA – FRÉZOVÁNÍ asfaltobeton
- (C) ZASTÁVKOVÝ PRUH železobetonový panel
- (D) CHODNÍK, SJEZD betonová dlažba (200x100x80 mm), barva přírodní
- (E) VAROVNÝ, SIGNÁLNÍ PÁS dlažba pro nevidomé (200x100x80 mm), barva červená
- (F) CHODNÍK – KONTRASTNÍ PÁS betonová dlažba (200x100x80 mm), barva bílá
- (G) LEM VAROVNÉHO PÁSU betonová dlažba (200x200x80 mm), barva přírodní bez zkosených hran
- (H) PŘEDLÁŽDĚNÍ PARKOVACÍ STÁNÍ/CHODNÍK stávající betonová dlažba
- (I) PŘEDLÁŽDĚNÍ CHODNÍK stávající betonová dlažba
- POVRCHOVÝ VSAK – OBSYP říční oblázky tl. 150 mm + geotextilie 100g/m2
- ZELEŇ ohumusování tl. 150 mm + osetí směsí travního semene
- CHRÁNIČKA pálená kabelovách chránička

PRŮBĚH STÁVAJÍCÍCH INŽ. SÍTÍ JE ZAKRESLEN POUZE INFORMATIVNĚ PODLE VYJÁDŘENÍ JEJICH SPRÁVCŮ. PŘED ZAHÁJENÍM ZEMNÍCH PRACÍ POŽÁDÁ INVESTOR MAJITELE SÍTÍ O JEJICH VYTYČENÍ, HLOUBKA BUDE OVĚŘENA KOPANÝMI SONDAMI.

DO SITUACE BYL ZAKRESLEN PRŮBĚH HRANIC DLE ČÍSELNÉ MAPY KATASTRU NEMOVITOSTÍ.

Stanislav Stejskal
DOPRAVNÍ PROJEKCE
Jižní 870/
500 03 Hradec Králové
IČ: 155 86 677
DIČ: CZ 700434 1147
tel.: 605 974 772
e-mail: dp.stejskal@seznam.cz
www.dopravniprojekce.cz

ZODPOVĚDNÝ PROJEKTANT: ST. STEJSKAL	VYPRACOVAL: ST. STEJSKAL, Bc. T. KOHOUT
OBJEDNATEL: TSHK	

AKCE:

OPRAVA VOZOVKY V ULICI BRATŘÍ ŠTEFANŮ
V HRADCI KRÁLOVÉ V ÚSEKU MEZI ULICEMI JEČNÁ - KLADSKÁ

ZAK.ČÍSLO	2125
DRUH PD	DPS
DATUM	09/2025
POČET A4	4
MĚŘÍTKO	1:250
ČÍSLO PŘÍLOHY	2

PŘÍLOHA: SITUACE